高郵日報
2024年3月22日 星期五
甲辰年二月十三
版　式:纪　蕾

今日高邮APP

在线投稿:http://tg.gytoday.cn　新闻热线:84683100　QQ:486720458
详情请浏览“今日高邮”网站 http://www.gytoday.cn

交投特来电:保驾绿色出行 让电动生活无忧

【政府微网充电站进入快充时代】

日前，由高邮市交投集团特来电新能源公司投建的市政府微网充电站已正式投入使用，该站共配备了24个充电车位。记者了解到，该微网充电站不仅是目前高邮地区规模最大的新能源汽车公共充电站，更配有全市第一台液冷超级充电桩，据公司负责人介绍，该充电桩最大充电功率为480KW，理想状态下，充电5分钟，续航300KW，让广大新能源车主不再拥有续航焦虑。同时，这套微网充电系统还配有光伏车棚发电系统和储能设施，真正意义上实现了新能源车充新能源电，从而助力国家碳中和、碳达峰战略目标的达成。

市政府微网充电站的投运，不仅提升了高邮地区新能源汽车充电设施的整体水平，也为广大新能源车主提供了更加高效、环保的充电服务。相信随着更多充电设施的建设和完善，高邮地区的新能源汽车市场将迎来更加广阔的发展前景。

【高邮城区充电站的建设和规划】

记者从市交投特来电公司了解到，目前该公司已经在高邮地区建设运营了70座充电站共370根充电桩，覆盖了高邮城区的主要区域，另外还有10多个充电站正在规划和建设中。今年2月份，市交投特来电公司与市国投公司达成战略合作协议，双方将在市国投公司旗下的公共停车场合作建设充电设施。

随着新能源汽车市场的不断扩大，面对市民对充电设施需求的日益增长，市交投特来电公司将继续积极响应国家号召，紧密围绕高邮市“十四五”规划，助推新能源汽车的普及和应用，通过在城区布局和建设更多的充电设施，以及对充电设施的不断完善和优化，从而成为推动地区新能源产业发展的重要力量，为城市的绿色发展和可持续发展贡献力量，让高邮市民享受到更加便捷、环保的出行体验。

【乡镇充电站的建设规划】

随着新能源用户的普及，市交投特来电公司积极探索新的合作模式，目前和卸甲镇、菱塘回族乡等部分镇(乡)政府签订了战略合作协议。其中，卸甲镇充电网的建设已经覆盖了该镇下辖的17个行政村，实现充电网村村通，卸甲镇也有望成为全国新能源汽车充电基础设施示范乡镇。

目前，该公司还在甘垛镇、三垛镇、界首镇、汤庄镇等乡镇建设运营了近30座充电站，极大方便了周边乡镇居民的出行充电需求。

据公司负责人介绍，周山镇、临泽镇、龙虬镇以及湖西地区的政府单位合作也在积极落实中。

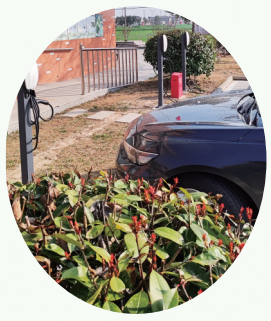

【绿色出行 走出高邮辐射周边】

3月7日，市交投特来电公司与宝应电信公司达成战略合作协议，双方将在宝应县新能源汽车充电设施建设等领域展开深度合作。双方将发挥各自优势，将新能源充电网的建设拓展到宝应城区和乡镇。

市交投特来电公司业务范围的进一步拓展，以及建设辐射面的进一步扩大，不仅体现了该公司积极响应市交投集团的实体化、市场化运营改革号召的决心，也是该公司以市场化为导向，不断优化运营模式，提升服务质量，努力将公司业务做大做强的充分体现。

低碳出行，乐享生活。未来，加快建设和普及电动汽车的“加油站”，是交投特来电人的使命，让充电桩的布局满足市民的日常需求，是特来电人努力的方向。全市范围内充电站站点如下：

高邮交投特来电公共充电站汇总表
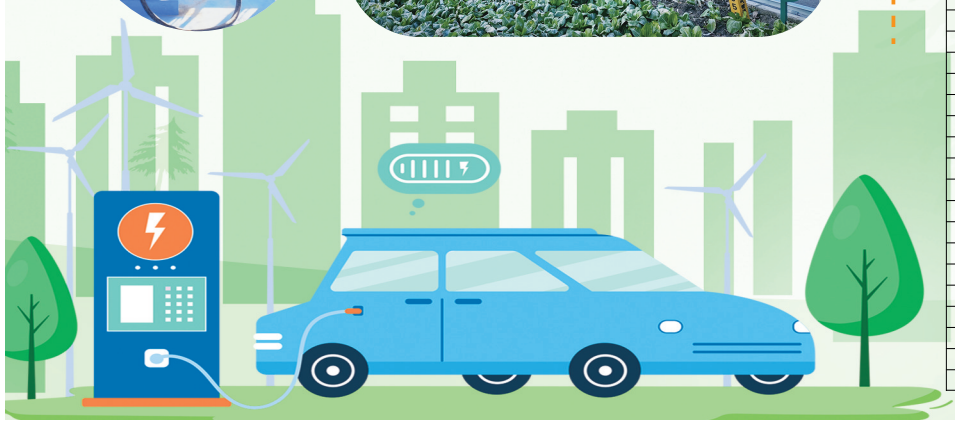
序号	站点名称	充电桩数	上线日期	站点地址
1	高邮市南海中学快充站	10	2022年12月2日	新华西路南海中学南侧停车场
2	高邮市晋悦广场快充站	12	2023年1月5日	晋悦广场地下停车场东南侧影城电梯口
3	高邮市人民公园快充站	13	2023年3月31日	府前街人民公园南门公共停车场
4	高邮畅达机动车检测站快充站	8	2023年4月18日	外环路畅达机动车检测站停车场
5	高邮城北农贸市场充电站	8	2023年4月19日	新河南路城北农贸市场停车场
6	高邮市农行停车场充电站	4	2023年4月19日	盂城路农业银行南侧公共停车场
7	高邮润扬邻酒店停车场充电站	8	2023年4月26日	文游路润扬邻酒店停车场
8	宝应晋悦广场快充站	11	2023年4月28日	宝应县晋悦广场负一楼停车场3号电梯口
9	高邮盂城驿景区停车场充电站	8	2023年5月8日	运堤路盂城驿公共停车场
10	高邮市交投集团快充站	6	2023年5月11日	秦邮路交投集团大楼门口停车位
11	高邮G233太丰服务区快充站	8	2023年5月12日	G233国道车逻太丰服务区
12	武安高邮镇政府公共充电站	8	2023年8月1日	武安路高邮镇政府公共停车场
13	高邮甘垛镇政府公共充电站	6	2023年9月20日	高邮市甘垛镇政府
14	高邮市天成大厦快充站	6	2023年9月21日	高邮市城南新区天成大厦停车场
15	高邮市合景领峰快充站	8	2023年9月27日	高邮市秦邮路合景领峰
16	高邮市三垛政府公共快充站	2	2023年10月9日	高邮市三垛镇三垛人民政府停车场
17	高邮龙虬行政中心公共充电站	2	2023年10月9日	高邮市龙虬镇龙虬行政审批局
18	高邮S333秦邮服务区快充站	4	2023年11月15日	高邮市新333省道秦邮服务区
19	高邮市横立路晋成快充站	4	2023年12月22日	高邮市横立路188号晋成公司
20	高邮三垛西服务区快充站	4	2023年12月28日	高邮市老S333省道三垛西服务区
21	卸甲镇卸甲村委会充电站	4	2024年1月3日	高邮市卸甲镇卸甲村委会
22	卸甲镇八桥社区充电站	2	2024年1月8日	高邮市卸甲镇八桥社区居委会
23	卸甲镇金沟村委会充电站	4	2024年1月8日	高邮市卸甲镇金沟村村委会
24	卸甲镇伯勤社区充电站	3	2024年1月10日	高邮市卸甲镇伯勤社区居委会
25	卸甲镇恒丰村委会充电站	4	2024年1月10日	高邮市卸甲镇恒丰村村委会
26	卸甲镇张余村委会充电站	5	2024年1月10日	高邮市卸甲镇张余村村委会
27	卸甲镇花阳村委会充电站	4	2024年1月10日	高邮市卸甲镇花阳村村委会
28	卸甲镇伯勤村委会充电站	3	2024年1月10日	高邮市卸甲镇花阳村村委会
29	卸甲镇郭楼村委会充电站	4	2024年1月11日	高邮市卸甲镇郭楼村村委会
30	卸甲镇一平村委会充电站	4	2024年1月11日	高邮市卸甲镇一平村村委会
31	卸甲镇三新村委会充电站	3	2024年1月12日	高邮市卸甲镇三新村村委会
32	卸甲镇潘阳村委会充电站	4	2024年1月12日	高邮市卸甲镇潘阳村村委会
33	卸甲镇大庵村委会充电站	3	2024年1月12日	高邮市卸甲镇大庵村村委会
34	卸甲镇金家村委会充电站	4	2024年1月12日	高邮市卸甲镇金家村村委会
35	卸甲镇金港村委会充电站	4	2024年1月12日	高邮市卸甲镇金港村村委会
36	卸甲镇龙奔村委会充电站	5	2024年1月15日	高邮市卸甲镇龙奔村村委会
37	卸甲镇周邨墩村委会充电站	3	2024年1月15日	高邮市卸甲镇周邨墩村村委会
38	高邮市人民政府公共充电站	24	2024年1月22日	高邮市人民政府东侧停车场
39	高邮市沄溪书院快充站	6	2024年1月23日	高邮市沄溪书院东侧楚水兰亭对面
40	高邮市S125湖西停车区快充站	4	2024年1月25日	高邮市送桥镇S125湖西停车区
41	高邮市界首镇法治广场充电站	8	2024年3月4日	界首镇法治文化广场停车场
42	高邮S264三垛服务区充电站	6	2024年3月4日	S264省道三垛服务区
43	汤庄镇政府公共快充站	6	2024年3月13日	汤庄镇政府东南侧公共停车场